

# 鶴舞高架下 ART ZOO

商店街にアートがやってきました!

TITLE DESIGN : SHUN KANUMA

大正後期から昭和初期の約19年間、鶴舞公園内にあった「市立名古屋動物園」。かつて市民の心を癒やした動物たちに代わり、アール・ブリュット作家たちにより描かれる個性豊かな動物たちが、「鶴舞高架下ART ZOO」として再びここ鶴舞に集まりました。

2024 02/09 (FRI)  
~ 05/06 (MON)  
入場無料

開場時間 9:00~20:00

日曜・祝日・休日は9:00~16:00  
※開場時間は都合により前後する場合があります。

開催場所：鶴舞高架下商店街 特設会場  
(JR鶴舞駅高架下)

主催：名古屋ステーション開発(株)、  
(株)ジェイアール東海エージェンシー  
協力：鶴舞公園 名古屋市緑化センター、  
名古屋市東山動植物園

## ARTIST

01. AKIRA HARA / 02. EIGO IYAMA / 03. ELLIE / 04. HIDEKATSU MOURI /  
05. KATSUTAROU OGAWA / 06. KAZUKI OOSHIMA / 07. KURUMI ABE /  
08. KEN TANAKA / 09. KENJI HIOKI / 10. KENJI YAMASHITA /  
11. KOUJI OOHASHI / 12. KEISUKE YAMAGUCHI / 13. MAHO MIZUKAMI /  
14. MASAYA KANAI / 15. MANAMI HAYASHI / 16. NOBORU ANDO /  
17. NAONORI ISHIHARA / 18. RYOKO KOSAKI / 19. RYO ISOZAKI /  
20. SHIGETAKA WADA / 21. SHINO SASAKI / 22. SEIYA OKUNO /  
23. TAKAYA ADACHI / 24. TOMOYA / 25. YUUKI KATOU / 26. YU OKUYAMA /  
27. YUUKO ISHIKAWA

## SPECIAL THANKS

ATELIER BRUTO / ANDANTE / SFRN / TOUKASOU / YONAWORLD

Art Brut Art Coordination & Art Direction & Design : TAKEDA PRINTING CO.,LTD.

ARTWORK : NOBORU ANDO

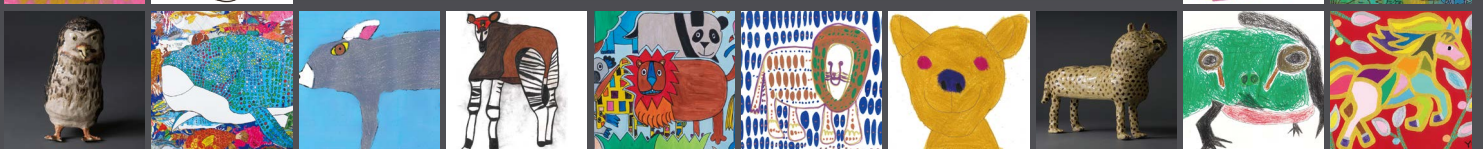
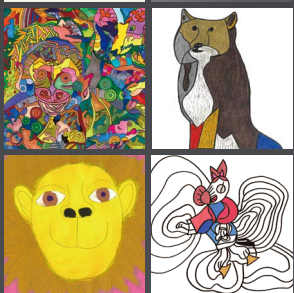
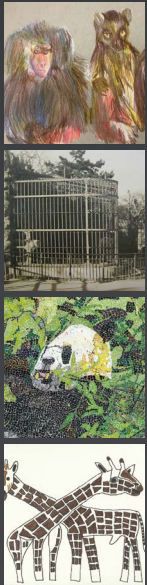

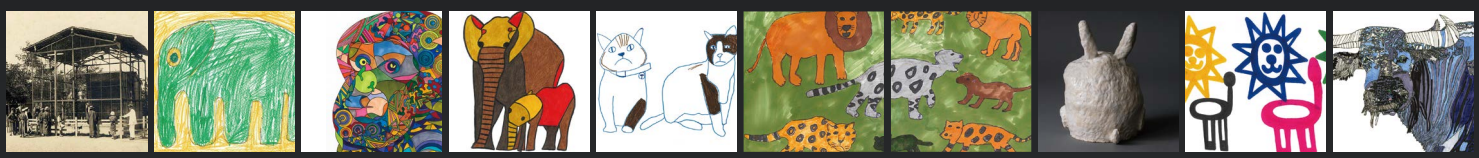

# 鶴舞高架下ART ZOO

2024.02/9 (FRI) ~ 5/6 (MON)

開場時間 9:00~20:00 日曜・祝日・休日は9:00~16:00  
※開場時間は都合により前後する場合があります。

## 鶴舞高架下で多様な文化・芸術との出会いを

サクラなど花の名所でもある鶴舞公園、名古屋市公会堂、鶴舞中央図書館など、地域住民の憩いの場所でもあり、歴史・文化を紡いできた地でもある、名古屋市・鶴舞。名古屋工業大学や名古屋大学附属病院といった文教地区として多くの学びや出会いを提供してきました。2024年10月には日本最大のスタートアップ支援拠点「STATION Ai」の開業が予定され、オープンノベーションの中心地となることが期待されています。そんな個性あふれる地域の一角にある鶴舞高架下商店街を会場に、街への賑わいに少しでも貢献できればと考え、鶴舞の今昔と多様な文化・芸術との出会いの場所として、動物をテーマとしたアール・ブリュット作品を展示する企画イベント『鶴舞高架下 ART ZOO』を開催します。個性豊かな動物たちをゆっくりとお楽しみください。

## 名古屋市の動物園のはじまり・鶴舞

名古屋市東山動物園の前身となる「名古屋市立鶴舞公園附属動物園」は、大正7年(1918)、現在の鶴舞公園の南西部に開園しました。当時の園内マップからは、象、鹿、サル、ワニ、シロクマ、ペリカンなどの動物舎が確認できます。昭和4年(1929)に「市立名古屋動物園」に改称。その後も展示動物の購入や飼育設備などの充実をはかり、世界動物探検博覧会が開催された昭和8年(1933)には、約250種もの動物たちが飼育されていたそうです。昭和12年(1937)に東山公園へ移転するまでの19年間、市民の動物園として、多くの人に親しまれました。

## アール・ブリュットとは

「アール・ブリュット (art brut)」は、「生の芸術」を意味するフランス語で、「正規の美術教育を受けていない人による芸術」「表現に対する衝動のまま描かれた芸術」を示します。またその作品は障がいのある人により描かれることが多いことから、障がいのある人によるアート作品そのものを示す場合もあります。アール・ブリュット作品には、作品を作る人、作品を鑑賞する人を選ばず、人のココロに届く大きな力があります。今回展示したアール・ブリュット作品をはじめ、私たちは世の中に発表する機会の少ないアート作品を、少しでも多くの人に届けたいと考えています。

会場：鶴舞高架下商店街 特設会場 [JR鶴舞駅高架下 ]

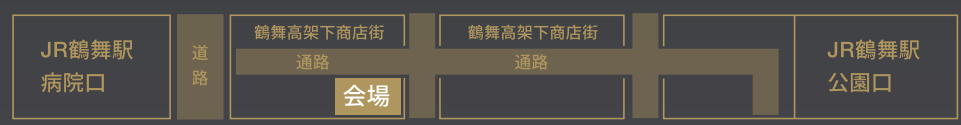

主催：名古屋ステーション開発株式会社、株式会社ジェイアール東海エージェンシー  
協力：鶴舞公園 名古屋市緑化センター、名古屋市東山動植物園

## 商店街にアートがやってきました!

